

실무수습 온라인 등록(통합플랫폼) 및  
사이버 회계연수원  
모바일 앱 사용 가이드



실무수습 온라인 등록(통합플랫폼) 및  
사이버 회계연수원  
모바일 앱 사용 가이드



## CONTENTS

### ☑ 실무수습 온라인 등록(통합플랫폼) 03

1. KICPA 홈페이지(회원가입/로그인/통합플랫폼)	04
2. 통합플랫폼(메인화면)	06
3. 합격자 등록	08
4. 수습공인회계사(기본 실무과정) 등록(합격자)	15
5. 기본 실무과정 수행정보 조회	23
6. 외부감사 실무수습 등록(등록 공인회계사)	24
7. 외부감사 실무과정 수행정보 조회	29

### ☑ 사이버회계연수원 모바일앱 사용가이드 31

1. 앱 설치	32
2. 로그인	34
3. 수강신청	35
4. 학습하기	38

## 실무수습 온라인 등록 (통합플랫폼)

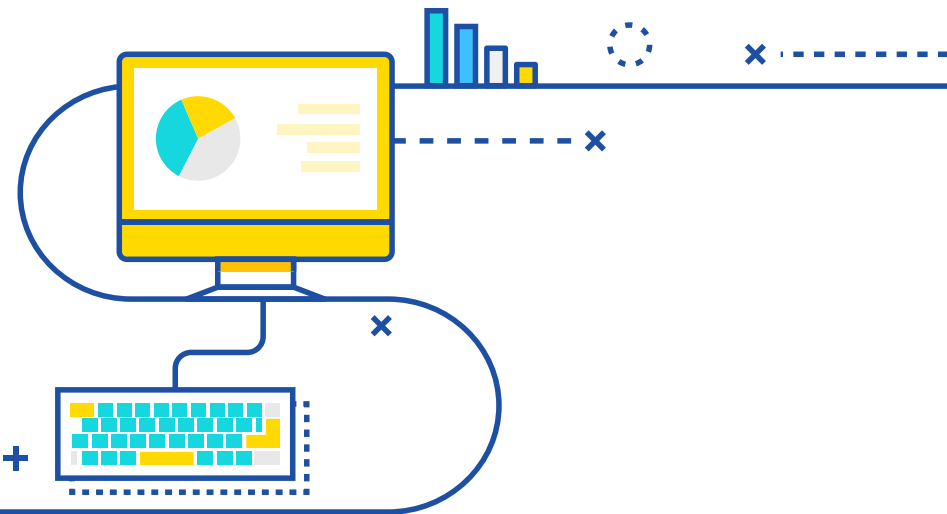

☑ 사전 준비(스캔) 서류  
(한글, 워드, 파워포인트, 엑셀, 이미지(GIF, PNG, JPG, JPEG) 파일 가능)

1. 합격증서 사본
2. 이력서
3. 졸업증명서 등(19p 대상 별(졸업·재학) 제출서류)
4. 실무수습기관의 재직 또는 경력증명서
5. 재학생용 실무수습계획서(휴학, 방학기간 등록 재학생에 한함)  
: 서식은 홈페이지에서 다운로드

# I

## KICPA 홈페이지 (회원가입/로그인)

### KICPA 홈페이지 (회원가입)

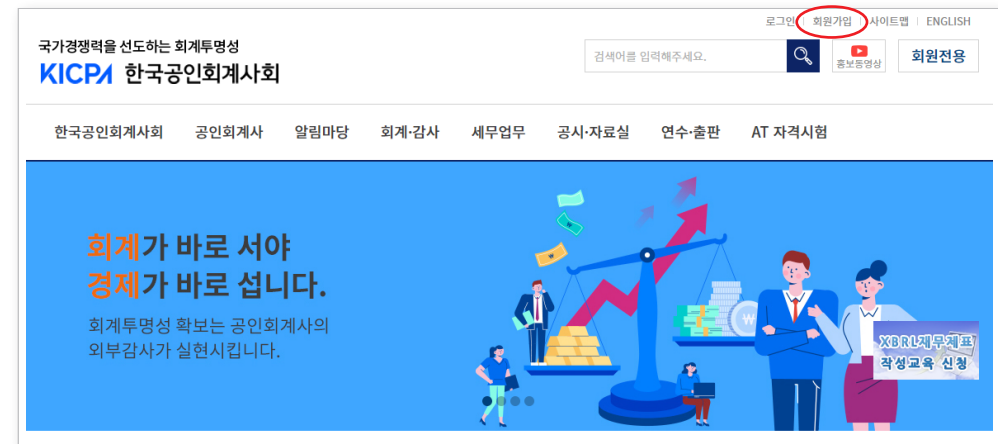

### 「크롬」 또는 「윈도우 엣지」 브라우저로 접속

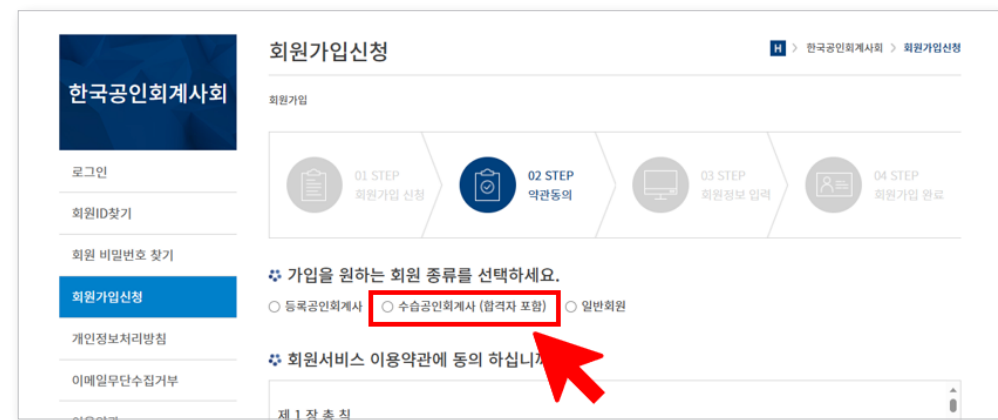

- 「KICPA 홈페이지 (<http://kicpa.or.kr>)」 “회원가입” 통합플랫폼 이용을 위해서는 KICPA홈페이지 회원가입이 필수입니다.

# I

## KICPA 홈페이지 (통합 플랫폼)

### KICPA 홈페이지 (로그인)

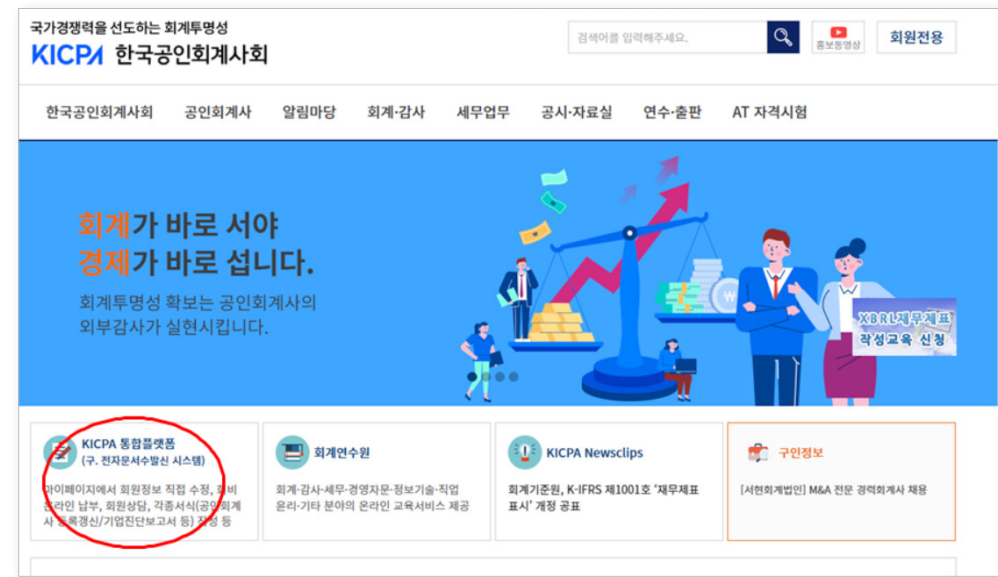

- “로그인” 후 「통합플랫폼 배너」를 클릭하여 통합플랫폼으로 이동  
※ 로그인 해야 통합플랫폼 코너가 표시됩니다.

## II

### 통합플랫폼 (메인화면)

#### ● 통합플랫폼 (회원서비스)

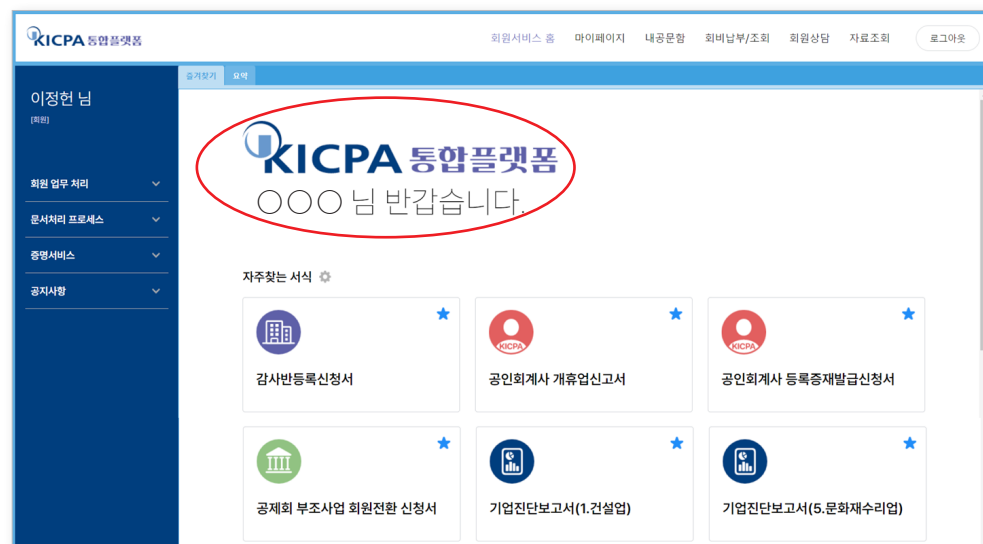

▶ 통합플랫폼 화면의 본인 성명을 확인합니다.

## II

### 통합플랫폼 (회원서비스 메뉴체계)

#### ● 회원서비스 메뉴체계



▶ 통합플랫폼은 10개의 메뉴체계로 구성되어 있으며 우측상단 메뉴를 선택하여 해당 화면으로 이동합니다.

# III

## 합격자 등록

접속 경로	메인 ▶ 마이페이지
처리 업무	합격자 기본정보 입력

### 시스템 화면

### 수행 가이드

- 1 개인정보 수집 및 이용 약관 동의
- 2 개인정보 제공 및 공유 약관 동의
- 3 '시작하기' 클릭

접속 경로	메인 ▶ 마이페이지
처리 업무	합격자 기본정보 입력

### 시스템 화면

### 수행 가이드

- 4 한글 성명 입력 필수
- 5 한자 성명 입력 선택
- 6 영문 성명 입력 선택
- 7 '다음' 클릭

접속 경로	메인 ▶ 마이페이지
처리 업무	합격자 기본정보 입력

**시스템 화면**

KICPA 통합시스템

회원서비스 홈 마이페이지 내공문항 회비납부/조회 회원상담 자료조회 로그아웃

약관동의  
합격자 기본정보  
자택&직장주소  
연락처  
학력사항  
회원 이력서 관리  
검토 및 제출

### 자택&직장주소

필수항목을 등록해 주세요. 모든 항목은 마이페이지에서 수정이 가능합니다.

**자택 정보**

우편번호 \* 03736 주소 \* 서울특별시 서대문구 홍익로7길 12

상세주소 \* 한울 아파트 101동 101호

우편물 수령여부 \* ☐ 지역 ☒ 회사

**직장 정보**

☒ 직장정보 등록 체크

우편번호 \* 03736 직장 주소 \* 서울특별시 서대문구 홍익로7길 12

직장 상세주소 \* 한국공인회계사회

전화번호 02 340 6226 FAX 02 340 6226

직장명 한국공인회계사회 직책 회계장

부서(과/팀) 회계부서(과) 부서(과/팀) 회계부서(과)

이전으로 다음

#### 수행 가이드

- 8 **자택주소 입력**  
- 우편번호 검색하여 자택주소 입력
- 9 **직장정보 등록 체크 후 직장정보 입력**  
- 우편번호 검색하여 직장정보 입력
- 10 **우편물 수령주소 선택 (자택 혹은 직장)**

접속 경로	메인 ▶ 마이페이지
처리 업무	합격자 기본정보 입력

**시스템 화면**

KICPA 통합시스템

회원서비스 홈 마이페이지 내공문항 회비납부/조회 회원상담 자료조회 로그아웃

약관동의  
합격자 기본정보  
자택&직장주소  
연락처  
학력사항  
회원 이력서 관리  
검토 및 제출

### 연락처

필수항목을 등록해 주세요. 모든 항목은 마이페이지에서 수정이 가능합니다.

휴대전화 \* 010 1234 5678 자택전화 070 1234 5678

개인 E-mail \* kicpa@naver.com 회사 E-mail \* kicpa@kicpa.or.kr

메일 수신 여부 \* ☒ 수신 ☐ 미수신 문자 수신 여부 \* ☒ 수신 ☐ 미수신

마이페이지 이동 저장

#### 수행 가이드

- 11 **전화번호 작성**  
- 전화 필수 입력  
- 자택전화 선택 입력
- 12 **E-mail 작성**  
- 개인 E-mail 필수 입력  
- 회사 E-mail 선택 입력
- 13 **메일 수신여부 선택**  
- 수신 혹은 미수신
- 14 **문자 수신 여부 선택**  
- 수신 혹은 미수신
- 15 **'저장' 클릭**  
※ 이메일 or 문자 미수신 시  
필수 안내사항 미수신으로 인한  
불이익이 있을 수 있습니다.

접속 경로	메인 ▶ 마이페이지
처리 업무	합격자 기본정보 입력

**시스템 화면**

- 수행 가이드**
- 16 고등학교 정보 입력
    - 학교명, 졸업년도, 졸업여부
  - 17 대학교 정보 입력
    - 학교명, 졸업년도, 전공, 학위
  - 18 학력사항 추가 입력 시, '학력추가' 클릭하여 기입
  - 19 '다음' 클릭

접속 경로	메인 ▶ 마이페이지
처리 업무	합격자 기본정보 입력

**시스템 화면**

- 수행 가이드**
- 20 이력서 첨부
    - 한글, 워드, 파워포인트, 엑셀, 그림파일 첨부
  - 21 '다음' 클릭



접속 경로	메인 ▶ 마이페이지
처리 업무	합격자 기본정보 입력

**시스템 화면**

- 수행 가이드**
- 22 검토 및 제출**
- 작성내용 검토 후 제출
  - '확인' 클릭

## IV 수습공인회계사(기본 실무과정) 등록 (합격자)

접속 경로	메인 ▶ 마이페이지
처리 업무	수습공인회계사 등록신청(기본 실무과정 등록)

**시스템 화면**

- 수행 가이드**
- 1 수습공인회계사 등록신청**
- '마이페이지' 화면 중간 '수습공인회계사 등록신청 시작' 클릭
- ※ 우측 '마이페이지' 이동 후에도 수습공인회계사 등록신청 가능

접속 경로	메인 ▶ 마이페이지
처리 업무	수습공인회계사 등록신청(기본 실무과정 등록)

**시스템 화면**

KICPA 통합플랫폼

회원서비스 홈 마이페이지 내공문함 회비납부/조회 회원상담 자료조회 로그아웃

실무수습 서약서

아래의 실무수습 서약서를 읽고 동의하여 주시기 바랍니다.

성명 ○○○ 생년월일 ○○○-○○-○○

한국공인회계사회의 개인정보 수집 및 이용 (필수)

○ 한국공인회계사회는 공인회계사의 지도·감독에 관한 사무를 수행하기 위하여 공인회계사 및 수습공인회계사에 대한 개인정보를 아래와 같이 수집하고 있으며, 제공받은 개인정보는 공인회계사 및 수습공인회계사의 사이버교육 제공 등 다양한 서비스제공과 기타 통산연락 수단으로 이용됩니다.

- 수집 및 이용항목 : 성명, 주민등록번호, 소속, 주소, 전자메일, 전화번호, 휴대전화번호

2 ☒ 본인은 개인정보의 수집 및 이용에 대해 고지 받았으며 이를 충분히 이해하고 동의합니다.

개인정보의 제공 및 공유 (필수)

○ 한국공인회계사회는 수습공인회계사의 수습연수와 공인회계사의 연수를 위해 사이버교육 시스템을 구축하여 운영하고 있습니다. 이와 관련하여 한국공인회계사회는 사이버연수 전달입력에 사이버교육을 위한 운영하고 있으며, 수습공인회계사와 공인회계사의 사이버 교육 서비스 제공을 위하여 아래의 개인정보를 한국공인회계사회가 사이버교육을 위한 운영하는 업체에 제공하는 것에 대해 동의를 요청합니다.

3 ☒ 본인은 개인정보의 제공 및 공유에 대해 고지 받았으며 이를 충분히 이해하고 동의합니다.

기본실무수습 서약서 동의 (필수)

상기 본인은 수습공인회계사등록에 따른 실무수습에 있어 이 실무수습이 공인회계사로서의 인격과 전문기술 능력을 함양함에 있음을 명심하여 공인회계사법 동법에 의한 명칭·실무수습에관한규정 및 회계연수원운영규정을 성실히 준수하고 실무수습기간에서의 실무수습 및 회계연수원의 연수기간 중 근면하고 성실한 자세로서 실무수습에 임할 것이며, 만일 이를 이행하지 못하였을 때에는 관련법규에 따른 조치를 감수하겠다는 이에 서약합니다.

4 ☒ 본인은 실무수습 서약에 대해 고지 받았으며 이를 충분히 이해하고 동의합니다.

5

마이페이지 이동 시작하기

#### 수행 가이드

- 2 개인정보 수집 및 이용 약관 동의
- 3 개인정보의 제공 및 공유 약관 동의
- 4 기본실무수습 서약서 약관 동의
- 5 '시작하기' 클릭

접속 경로	메인 ▶ 마이페이지
처리 업무	수습공인회계사 등록신청(기본 실무과정 등록)

**시스템 화면**

KICPA 통합플랫폼

회원서비스 홈 마이페이지 내공문함 회비납부/조회 회원상담 자료조회 로그아웃

사진등록

사진 등록\*

6 ☒ 사진선택

- 권장이미지 : 94.4PX x 113.3PX  
- 2M 이하  
- GIF, PNG, JPG (JPEG)

7

이전으로 다음

#### 수행 가이드

- 6 사진등록
  - 이미지파일(GIF, PNG, JPG, JPEG)선택
- 7 '다음' 클릭

접속 경로	메인 ▶ 마이페이지
처리 업무	수습공인회계사 등록신청(기본 실무과정 등록)

시스템 화면

The screenshot shows the KICPA portal interface. The main content area is titled '수습공인회계사 등록 재학여부' (Part-time Accountant Registration Current Status). It contains instructions for users to select their current status from a dropdown menu. The dropdown menu is highlighted with a red dashed box and labeled with a blue circle containing the number 8. Below the dropdown menu, there are two buttons: '이전으로' (Previous) and '다음' (Next). The '다음' button is highlighted with a red dashed box and labeled with a blue circle containing the number 9.

수행 가이드

8 대학 및 대학원 재학여부 선택(졸업, 재학)

9 ‘다음’ 클릭 후 관련 증명서를 첨부합니다.

- ※ 실무수습등록일 현재 재학생(대학 또는 대학원) 등록 불가
- 다만, 졸업 3개월전 또는 휴학, 방학기간에 2개월이상 수습기관에 상시 근무하는 경우 등록 가능
- 복학, 개학 시 수습중지
  - 휴학, 방학기간 수습(근무일수) 2개월 미만시 등록취소
  - 방학중 수습은 최대 2회 가능 (실무수습규정 제6조제1항 제2호)

9 졸업, 재학생 제출 증명서(첨부서류) 상세 목록은 다음페이지 ▶

수행 가이드

9 대상자별 제출서류

구분	수습등록 가능시기	제출 서류
졸업생	즉시	• 졸업증명서
재학생	졸업 3개월 전	• 졸업예정증명서
	졸업학기 개시일	• 야간,온라인 수강신청 증명서 또는 확인서 • 취업으로 인한 결석을 공결로 인정받은 확인서
	휴학일	• 휴학증명서와 실무수습계획서(별지 제1-1호)
	방학개시일	• 학사일정표(방학표시) 와 실무수습계획서 (별지 제1-1호)

※ 재학생 수습등록시 유의사항

- 휴학, 방학기간 종료시 수습이 중지(실무수습변경신고서 제출)되며, 실무수습 재개시 의무연수 10시간 이수 : 최대 2회
- 회계연수원의 재학생 실무과정 연수 : 연2회 실시(1월~2월, 7월~8월)

※ 실수습계획서 : 홈페이지에서 다운로드

접속 경로	메인 ▶ 마이페이지
처리 업무	수습공인회계사 등록신청(기본 실무과정 등록)

**시스템 화면**

KICPA 통합플랫폼

회원서비스 홈 마이페이지 내공문함 회비납부/조회 회원상담 자료조회 로그아웃

✓ 실무수습 서약서  
✓ 사진등록  
✓ 수습공인회계사 등록 재학여부  
✓ 이력정보  
✓ 첨부파일 (첨부서류)  
✓ 검토 및 제출

**이력정보**

10 실무수습기관 입사일자 \*  
2017-04-06

11 지도공인회계사 \*  
(지도공인회계사 성명을 입력하세요. 지도공인회계사 번호를 입력하세요.)

실무수습기관

12 실무수습기관 검색

한국공인회계사회 검색

실무수습기관명	실무수습기관 코드	주소
한국공인회계사회	00001	부산
한국공인회계사회2	00003	대전

13 실제 실무수습기관명 \*  
(실제 기관명(회사명)을 등록하세요.)

14 선택 취소 다음

- 수행 가이드**
- 10 실무수습기관 입사일자 입력
  - 11 지도공인회계사 정보 입력  
- 지도공인회계사의 성명과 등록번호가 일치해야 함
  - 12 실무수습기관 정보 검색 및 선택
  - 13 등록한 실무수습기관과 실제 실무수습기관이 다를 경우 실제 실무수습기관명 작성
  - 14 '다음' 클릭

접속 경로	메인 ▶ 마이페이지
처리 업무	수습공인회계사 등록신청(기본 실무과정 등록)

**시스템 화면**

KICPA 통합플랫폼

회원서비스 홈 마이페이지 내공문함 회비납부/조회 회원상담 자료조회 로그아웃

✓ 실무수습 서약서  
✓ 사진등록  
✓ 수습공인회계사 등록 재학여부  
✓ 이력정보  
✓ 첨부파일 (첨부서류)  
✓ 검토 및 제출

**첨부파일 (첨부서류)**

15 합격증서 사본 \*  
합격증서.png 첨부

재직증명서 \*  
재직증명서.png 첨부

이력서 \*  
이력서.png 첨부

16 이전으로 다음

- 수행 가이드**
- 15 첨부파일 (첨부서류)  
- 합격증서 사본, 재직증명서, 이력서 첨부
  - 16 '다음' 클릭

접속 경로

메인 ▶ 마이페이지

처리 업무

수습공인회계사 등록신청(기본 실무과정 등록)

V

## 기본 실무과정 수행정보 조회

접속 경로

메인 ▶ 마이페이지

처리 업무

수습공인회계사 등록신청(기본 실무과정 조회하기)

### 시스템 화면

검토 및 제출

등록하신 정보가 맞는지 확인하시고 제출 버튼을 눌러주세요.

17

수습공인회계사 등록신청서

제출

해당 내용으로 제출 하시겠습니까?  
제출된 내용은 마이페이지에서 수정이 가능합니다.

19

확인

취소

18

이전으로

제출

### 수행 가이드

#### 17 검토 및 제출

- 수습공인회계사 등록신청서 다운로드 가능

#### 18 작성내용 검토 후 '제출' 클릭

#### 19 최종 제출 : '확인' 클릭

### 시스템 화면

수습회계사 정보

외감실무

등록정보가 없습니다.

+ 외감실무 등록하기

20

기본실무

실무시작일	종료예정일	진행률	실무수습기관	지도공인회계사
2017-04-06	2018-04-06	100%	한공회계법인 00000	이한공

상황보고서

년도	01월	02월	03월	04월	05월	06월	07월	08월	09월	10월	11월	12월
2017	✓	✓	✓	✓	✓	✓	✓	✓	✓	✓	✓	✓
2018	✓	✓	✓	✓	✓	✓	✓	✓	✓	✓	✓	✓

연수결과

차수	시작일	종료일	연수기간 (분)	출석기간 (분)	실무역량 (점수)	직업윤리 (점수)
기본	2017-04-06	2018-04-06	107	107	0	0

### 수행 가이드

#### 20 기본실무 정보 조회

- 실무시작일, 종료예정일, 진행률, 실무수습기관, 지도공인회계사 조회
- 월별 상황보고서 제출 현황 조회
- 연수결과 정보 조회

# VI

## 외부감사 실무수습 등록 (등록 공인회계사)

접속 경로

메인 ▶ 마이페이지

처리 업무

수습공인회계사 등록신청(외부감사 실무과정 등록하기)

### 시스템 화면

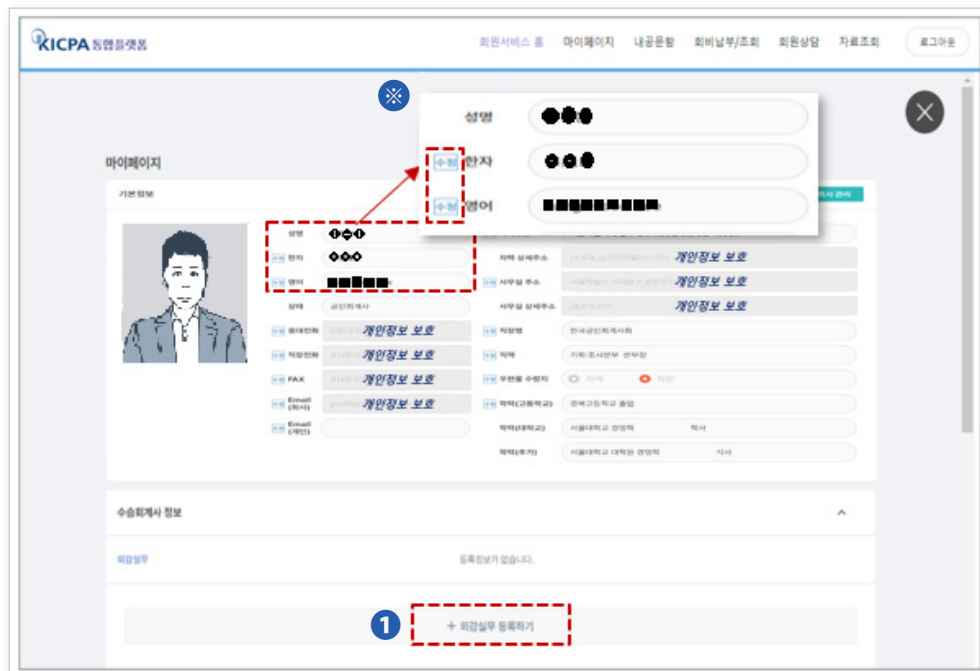

### 수행 가이드

※ 외부감사실무과정은 “공인회계사 등록 이후” 가능 합니다.  
(공인회계사의 외감법에 따른 외부감사업무 수행자격 부여)

※ 마이페이지에서 항목별로 수정 아이콘(수정) 클릭하여 기본정보 확인 및 수정  
- 전화번호, E-mail 주소, 자택정보, 직장정보, 연락처, 학력 등

① ‘수습공인회계사 정보’ 내 ‘외감실무 등록하기’ 클릭  
- 마이페이지 중간

접속 경로

메인 ▶ 마이페이지

처리 업무

수습공인회계사 등록신청(외부감사 실무과정 등록하기)

### 시스템 화면

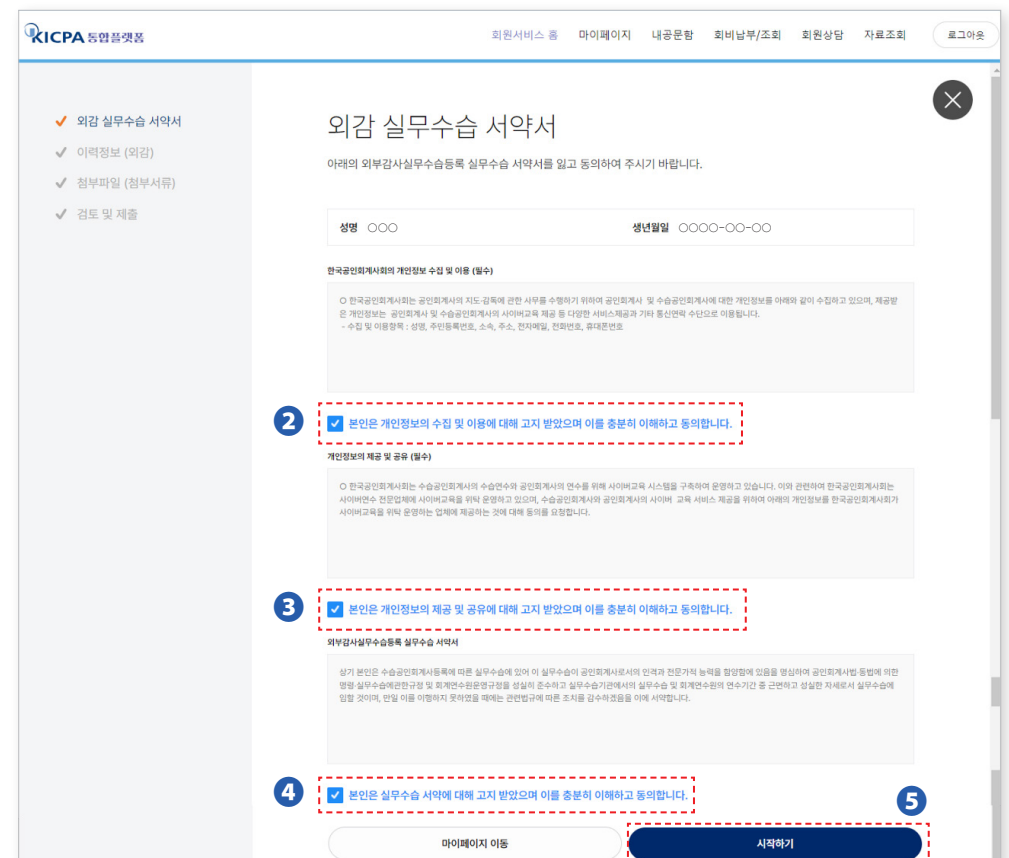

### 수행 가이드

② 개인정보 수집 및 이용 약관 동의

③ 개인정보의 제공 및 공유 약관 동의

④ 외부감사실무수습등록 실무수습 서약서 약관 동의

⑤ ‘시작하기’ 클릭

접속 경로	메인 ▶ 마이페이지
처리 업무	수습공인회계사 등록신청(외부감사 실무과정 등록하기)

**시스템 화면**

KICPA 통합플랫폼

회원서비스 홈 마이페이지 내공문함 회비납부/조회 회원상담 자료조회 로그아웃

✓ 외감 실무수습 서약서  
✓ 이력정보 (외감)  
✓ 첨부파일 (첨부서류)  
✓ 검토 및 제출

**이력정보 (외감)**

6 외감 실무수습 시작일 \*  
날짜를 입력하세요.

7 지도공인회계사 \*  
지도공인회계사 성명을 입력하세요. 지도공인회계사 번호를 입력하세요.

8 실무수습기관 검색  
한국공인회계사회 검색

실무수습기관명	실무수습기관 코드	구분
한국공인회계사회	00001	회선
한국공인회계사회2	00002	회선

선택 취소

9 실제 실무수습기관명 \*  
실제 기관명(회사명)을 등록하세요.

10 다음

이전으로

- 수행 가이드**
- 외감 실무수습 시작일 입력
  - 지도공인회계사 정보 입력  
- 지도공인회계사의 성명과 등록번호가 일치해야 함
  - 실무수습기관 검색 및 선택
  - 등록한 실무수습기관과 실제 실무수습기관이 다를 경우 실제 실무수습기관명 작성
  - '다음' 클릭

접속 경로	메인 ▶ 마이페이지
처리 업무	수습공인회계사 등록신청(외부감사 실무과정 등록하기)

**시스템 화면**

KICPA 통합플랫폼

회원서비스 홈 마이페이지 내공문함 회비납부/조회 회원상담 자료조회 로그아웃

✓ 외감 실무수습 서약서  
✓ 이력정보 (외감)  
✓ 첨부파일 (첨부서류)  
✓ 검토 및 제출

**첨부파일 (첨부서류)**

11 재직증명서 \*  
재직증명서.png 첨부

이력서 \*  
이력서.png 첨부

기타  
선택한 파일 없음 첨부

12 다음

이전으로

- 수행 가이드**
- 첨부파일 (첨부서류)  
- 재직증명서, 이력서 첨부
  - '다음' 클릭

접속 경로	메인 ▶ 마이페이지
처리 업무	수습공인회계사 등록신청(외부감사 실무과정 등록하기)

**시스템 화면**

- 수행 가이드**
- 13 외부감사실무수습등록신청서 다운로드 가능
  - 14 작성내용 검토 후 '제출' 클릭
  - 15 '확인' 클릭

## VII 외부감사 실무과정 수행정보 조회

접속 경로	메인 ▶ 마이페이지
처리 업무	수습공인회계사 등록신청(외부감사 실무수습 정보 조회)

**시스템 화면**

수습공인회계사 정보	실무시작일	종료예정일	진행률	실무수습기관	지도공인회계사
외감실무	2018-04-06	2019-07-07	100%	한국회계법인 00000	이한웅

상황보고서	년도	01월	02월	03월	04월	05월	06월	07월	08월	09월	10월	11월	12월
2017	✓	✓	✓	✓	✓	✓	✓	✓	✓	✓	✓	✓	✓
2018	✓	✓	✓	✓	✓	✓	✓	✓	✓	✓	✓	✓	✓
2019	✓	✓	✓	✓	✓	✓	✓	✓	✓	✓	✓	✓	✓

연수결과	차수	시작일	종료일	연수기간 (분)	출석기간 (분)	실무역량 (점수)	직업윤리 (점수)
기본	2017-04-06	2018-04-05	107	107	0	0	
재강	2018-04-06	2019-07-07	100	100	79.6	85	

- 수행 가이드**
- 16 외부감사 실무수습 정보 조회
    - 외감 실무시작일, 종료예정일, 진행률, 실무수습기관, 지도공인회계사 조회
    - 월별 상황보고서 제출 현황 조회
    - 연수 결과 정보 조회

※ 실무수습 정보가 없는 경우 수습공인회계사 정보 탭이 자동으로 숨김 처리됩니다.



# 사이버 회계연수원 모바일 앱 사용 가이드



## ☑ 앱 설치(한국공인회계사회 홈페이지 회원 가입 필수)

- ▶ 안드로이드폰  
"Play store" 에서 [한국공인회계사회]앱 또는 [사이버회계연수원]앱 설치
- ▶ iPhone  
"App store" 에서 [한국공인회계사회]앱 설치

## I 앱 설치

### ● 안드로이드 폰



### 수행 가이드

- ▶ “Play Store”에서 [한국공인회계사회] 앱 또는 [사이버회계연수원] 앱 설치

## I 앱 설치

### ● iPhone

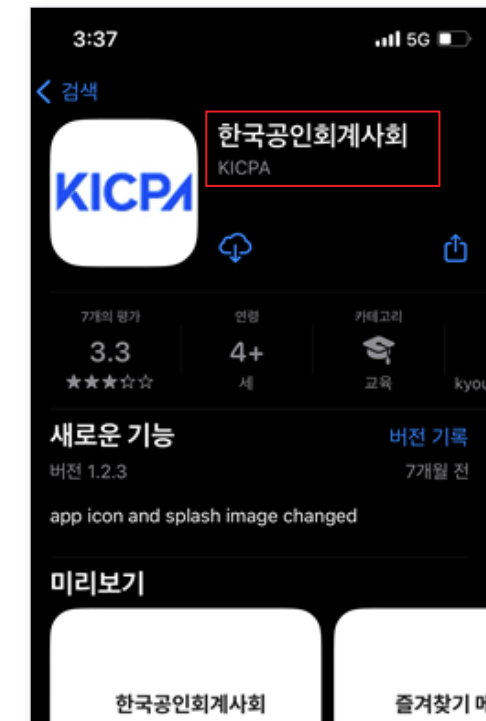

### 수행 가이드

- ▶ “App Store”에서 [한국공인회계사회] 앱 설치

## II 로그인

### ● KICPA 홈페이지 로그인



### 수행 가이드

- 1 “한국공인회계사회” 앱은 첫 화면 “회계연수원”을 통해 “사이버회계연수원” 앱으로 이동  
“사이버회계연수원” 앱 첫 화면 우측 상단 “목차”
- 2 “로그인”
- 3 “3”의 화면으로 전환”되고 “KICPA 계정으로 로그인” 합니다.  
(SSO 로그인)

## III 수강신청

### ● 강좌 선택



### 수행 가이드

- 1 회계연수원 메인 화면 “[수강신청]” 선택
- 2 수강하고자 하는 “강좌 선택”
- 3 “[수강신청]” 후 장바구니 이동

### Ⅲ 수강신청

#### 장바구니



#### 수행 가이드

- 1 장바구니에 담겨 있는 강좌는 결제 전에 개별 및 전체 취소가 가능합니다.

### Ⅲ 수강신청

#### 결제

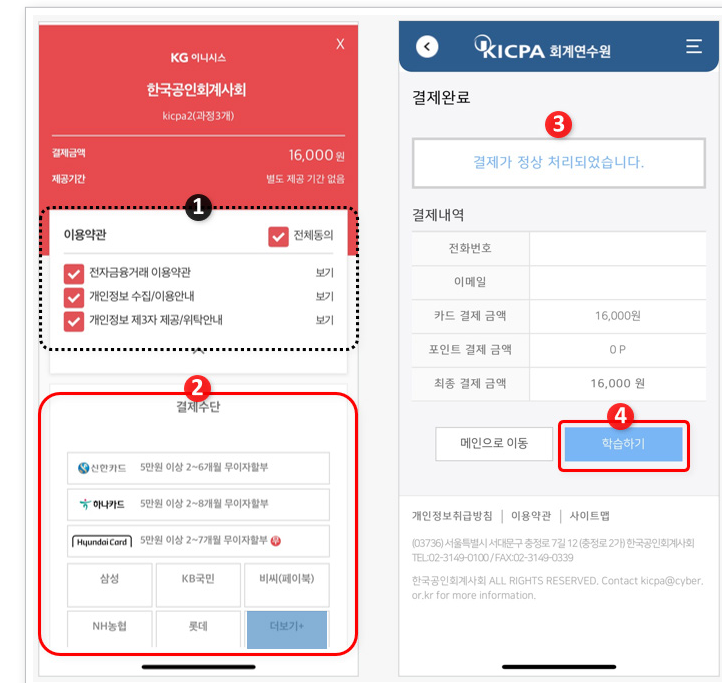

#### 수행 가이드

- 1 결제수단의 이용약관에 전체동의 체크박스를 선택합니다.
  - 2 사용할 카드를 선택합니다. (사용하고자 하는 카드가 안보일 경우 [더 보기] 선택)
  - 3 결제가 완료되면 “결제가 정상 처리되었습니다” 표시됨.
  - 4 [학습하기] 버튼을 누르면 [학습중인 과정] 메뉴로 이동합니다.
- ※ 카드 결제 방법은 카드사마다 형태가 다르니 이 점 참고 바랍니다. (애플카드/간편결제 등)

## IV 학습하기

### ● 학습하기



### 수행 가이드

- 1 메인 화면 [학습중인 과정] 선택
- 2 학습중인 과정 목록에서 학습하고자 하는 과정 선택
- 3 강의안(교재)이 있는 과정의 경우 **다운로드** 가능  
(OS별로 출력형태 다를 수 있음)
- 4 선택한 과정의 회차 선택하여 학습가능

## IV 학습하기

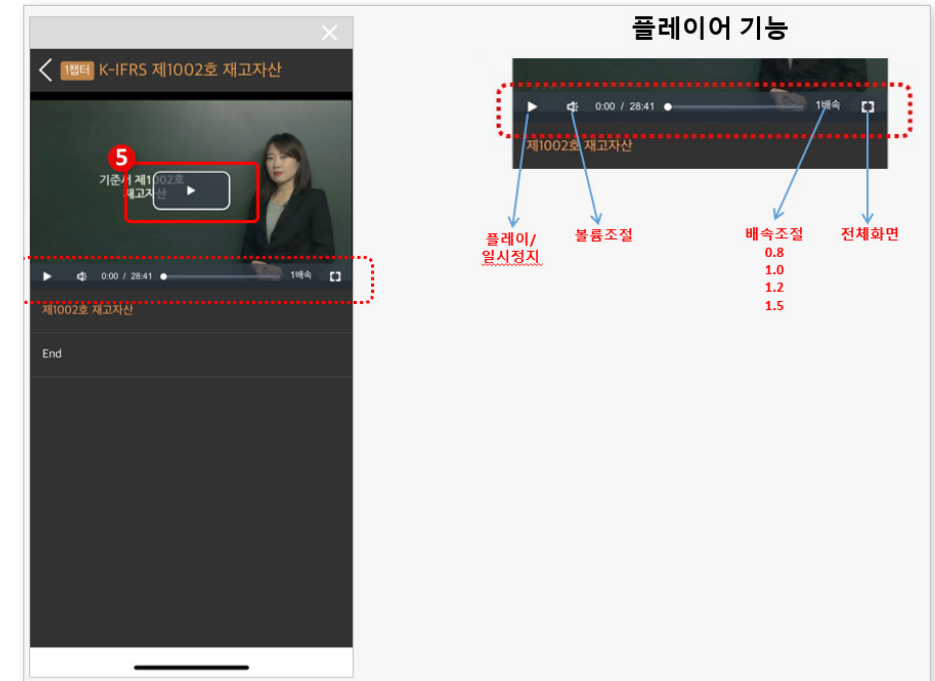

### 수행 가이드

- 5 [플레이] 클릭